

Associação de Solidariedade Social de Alquerubim

**Balanço, Demonstração de
Resultados
e
Ata do Conselho Fiscal
2015**

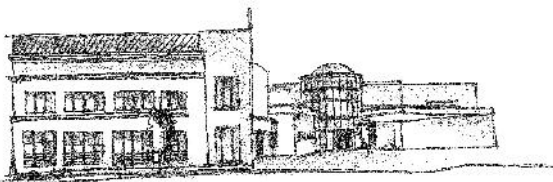



Associação de Solidariedade Social de Alquerubim

Associação de Solidariedade Social de Alquerubim
BALANÇO EM 31 DE DEZEMBRO DE 2015

Contribuinte: 503489751
Moeda: (Valores em Euros)

RÚBRICAS	NOTAS	DATAS	
		31 DEZ 2015	31 DEZ 2014
ACTIVO			
Activo não corrente			
Activos fixos tangíveis	5	1 020 971,81	1 077 940,13
Bens do património histórico e artístico e cultural		0,00	0,00
Propriedades de investimento		0,00	0,00
Activos intangíveis	6	7 264,48	6 260,74
Investimentos financeiros		0,00	0,00
Fundadores/beneméritos/patrocinadores/doadores/associados/membros		0,00	0,00
		1 028 236,29	1 084 200,87
Activo corrente			
Inventários	9	3 573,05	1 903,77
Clientes	17.3	20 349,58	29 748,20
Adiantamentos a fornecedores		0,00	0,00
Estado e outros entes públicos	17.10	4 724,83	2 003,08
Fundadores/beneméritos/patrocinadores/doadores/associados/membros		0,00	0,00
Outras contas a receber	17.4	13 153,14	5 301,93
Diferimentos	17.5	2 325,75	948,02
Outros activos financeiros		0,00	0,00
Caixas e depósitos bancários	17.7	188 584,31	160 632,10
		238 711,56	200 577,20
Total do activo		1 266 947,85	1 284 778,57
FUNDOS PATRIMONIAIS E PASSIVO			
Fundos patrimoniais			
Fundos	17.8	3 790,17	3 790,17
Excedentes técnicos		0,00	0,00
Reservas	17.8	30 000,00	30 000,00
Resultados transitados	17.8	493 900,50	545 276,02
Excedentes de revalorização		0,00	0,00
Outras variações nos fundos patrimoniais	17.8	579 430,63	599 144,22
		1 107 121,30	1 178 210,41
Resultado líquido do período		25 871,55	-51 375,52
Total do fundo de capital		1 132 992,85	1 126 834,89
Passivo			
Passivo não corrente			
Provisões		0,00	0,00
Provisões específicas		0,00	0,00
Financiamentos obtidos		0,00	0,00
Outras contas a pagar		0,00	0,00
		0,00	0,00
Passivo corrente			
Fornecedores	17.9	41 179,30	60 842,74
Adiantamentos de Clientes		-46,44	-57,23
Estado e outros entes públicos	17.10	11 908,25	12 931,86
Fundadores/beneméritos/patrocinadores/doadores/associados/membros		0,00	0,00
Financiamentos obtidos		0,00	0,00
Diferimentos		8 046,73	4 593,05
Outras contas a pagar	17.11	72 867,16	79 633,26
Outros passivos financeiros		0,00	0,00
		133 955,00	157 943,68
Total do passivo		133 955,00	157 943,68
Total dos fundos patrimoniais e do passivo		1 266 947,85	1 284 778,57

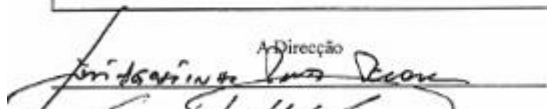
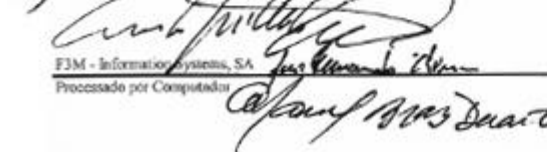
A Direcção

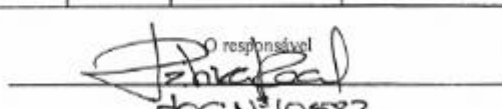
 FJM - Informática Systems, SA
 Processado por Computador

O responsável

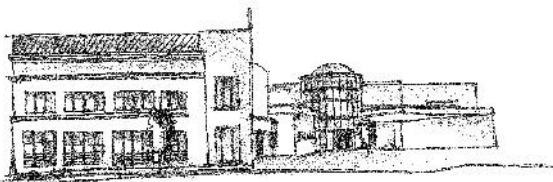
 CCN 10582





Associação de Solidariedade Social de Alquerubim

Associação de Solidariedade Social de Alquerubim
DEMONSTRAÇÃO DOS RESULTADOS POR NATUREZAS
PERÍODO FINDO EM 31 DE DEZEMBRO DE 2015

Contribuinte: 503489751

Moeda: EUROS

RENDIMENTOS E GASTOS	NOTAS	PERÍODOS	
		2015	2014
Vendas e serviços prestados	10	264.159,21	264.178,68
Subsídios, doações e legados à exploração	17.13	0,00	0,00
ISS, IP - Centro Distrital		513.716,75	505.961,84
Outros		55.298,42	48.716,02
Variação nos inventários da produção		0,00	0,00
Trabalhos para a própria entidade		0,00	0,00
Custos das mercadorias vendidas e das matérias consumidas	9	160.104,56	150.547,19
Fornecimentos e serviços externos	17.14	108.049,44	135.908,50
Gastos com o pessoal	15	496.871,82	531.466,15
Ajustamentos de inventários (perdas/reversões)		0,00	0,00
Imparidade de dívidas a receber (perdas/reversões)		0,00	0,00
Provisões (aumentos/reduções)		0,00	0,00
Provisões específicas (aumentos/reduções)		0,00	0,00
Outras imparidades (perdas/reversões)		0,00	0,00
Aumentos/reduções de justo valor		0,00	0,00
Outros rendimentos e ganhos	17.15	27.279,78	29.240,42
Outros gastos e perdas	17.16	5.959,95	8.848,81
Resultado antes de depreciações, gastos de financiamento de impostos		89.468,39	21.326,31
Gastos/reversões de depreciação e de amortização		64.699,06	74.791,91
Resultado operacional (antes de gastos de financiamento e impostos)		24.769,33	-53.465,60
Juros e rendimentos similares obtidos	17.17	1.102,22	2.103,35
Juros e gastos similares suportados		0,00	13,27
Resultados antes de impostos		25.871,55	-51.375,52
Imposto sobre o rendimento do período		0,00	0,00
Resultado líquido do período		25.871,55	-51.375,52

João Paulo Duarte
 @João Paulo Duarte

João Paulo Duarte
 -loc. nº 10582



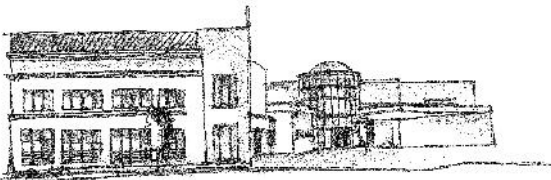

Associação de Solidariedade Social de Alquerubim

ASSOCIAÇÃO DE SOLIDARIEDADE SOCIAL DE ALQUERUBIM

FL. 35

Conselho Fiscal

ATA DE 22 / 03 / 2016

Ata número vinte e sete

Aos vinte e dois dias do mês de março de dois mil e dezasseis, pelas vinte e umas horas, reuniu o Conselho Fiscal da Associação de Solidariedade Social de Alquerubim, na sede social sita no lugar de Fontes, na freguesia de Alquerubim, sob a presidência de João Nogueira Sousa e Melo.

Da agenda constava ponto único:

1. Apreciação do Relatório e Conta Gerência de 2015.

Ocupados os respectivos lugares e depois de observadas todas as formalidades legais, os membros que compõe este Conselho Fiscal apreciaram o relatório e Conta de Gerência de 2015 desta Associação, apresentados pela Excelentíssima Direcção.

Seguidamente, o Excelentíssimo Tesoureiro desta Associação, Sr. Eng. Luís Fernando Leal Duarte Oliveira, que também se encontrava presente, fez uma análise geral sobre o desenrolar dos acontecimentos, nomeadamente nos aspectos financeiro e económico, durante o passado ano de dois mil e quinze.

Depois de tudo devidamente analisado e ponderado o Conselho Fiscal é de parecer que a Assembleia Geral aprove o Relatório e Conta de Gerência relativos ao ano de 2015;

- A. Um voto de louvor a Excelentíssima Direcção, pela forma inteligente, dedicada e zelosa como tem vindo a exercer a espinhosa missão a seu cargo;
- B. Um voto de louvor a todos quantos trabalharam e trabalham dedicadamente nesta Associação;
- C. Um voto de louvor a todos quantos têm colaborado ou colaboram, das mais variadas formas, para a manutenção e engrandecimento desta instituição.

Nada mais havendo a tratar a presente ata que, depois de lida e achada conforme, vais ser devidamente assinada.

João Nogueira Sousa e Melo
Emílio Alberto da Silva Miranda
Diogo Pereira

